ELECTRICAL RECORDING
YOUNG INDIA
યંગ ઈન્ડિયા રેકૉર્ડઝ
દિવાળી રીલીઝ
૧૯૫૦

ચન્દુ દરૂની પાર્ટી

DA 6742	એકજ બેગ છે	
	,,	ભાગ ૧-૨
DA 6843	ઇ આ નવું	
	,,	ભાગ ૧-૨
DA 11298	વિમલે વીમો ઉતરાવ્યો	
	,,	ભાગ ૧-૨
DA 11497	મુળજી કાકા મુંડાયા	
	,,	ભાગ ૧-૨
DA 11578	ઈ મને આજે ખબર પડીલો	
	,,	ભાગ ૧ ૨
TM 8710	જમકે જમાઇ	
	,,	ભાગ ૧-૨
TM 8759	સાસુનો કંસાર	
	,,	ભાગ ૧-૨

RECORDS PRICE LIST

DA-MM	Rs.	RKP	Rs.	MP	Rs. 3—4
TM-GP	3-0-0	SM	3-8-0	NT	,, 3-12

Plum Label B Rs. 4 0-0

ધી નેશનલ ગ્રામોફોન રેકોર્ડ મેન્યુ૦ કં. લી.

૧૧૦ મેડોઝ સ્ટ્રીટ ફોર્ટ. મુંબઈ

Western Elec. P. Press.

ફિલ્મ- "બરસાત"

T. M. 8721 | છોડ ગયે બાલમ
મુજે કીસીસે પ્યાર હોગયા

T. M 8724 | અબમેરા કૌન સહારા
જિયા બેકરાર હૈ

ફિલ્મ- "બરસાત"

T. M. 8757 | બિછડે હુવે પરદેસી
પતલી કમર હૈ

ફિલ્મ- "નજરાના"

T. M. 8722 | ભગવાન તેરે રાજમેં અન્ધેર હૈ
એક રાતકો પકડે ગયે દો દોં

T. M. 8723 | કયા સોચકે બનાઇ તુમને
લાચાર હું અકેલા

ફિલ્મ- "દુલારી"

T. M. 8741 | ચાંદની આઈ બનકે પ્યાર
તકદીર જગાકર આઈ હું

ફિલ્મ- "પતંગા"

T. M. 8742 | મેરેપિયા ગયે રંગૂન
પર કભી કભી

ફિલ્મ- "સિંગાર"

T. M. 8743 | નયા નૈનોમેં રંગ
બે દર્દી યૂં હમકો સતાના

ફિલ્મ- "શાયર"

T. M. 8758 | યે દુનિયા હૈ
દો બિછડે હુયે દિલ

રામલાલ અને પાર્ટી

TM 8565	ચડતી પડતી	
	,,	ભાગ ૧–૨
DA 11872	દાતણવાળી	
	,,	ભાગ ૧–૨
DA 11865	મરજાદી	
	,,	ભાગ ૧–૨

મા. શંભુ પાર્ટી

DA 5837	જમાના ના રંગ	
	,,	ભાગ ૧–૨
DA 6008	આખરી ફેંસલો	
	,,	ભાગ ૧–૨
DA 6412	બાપુ શાહી	
	,,	ભાગ ૧–૨
DA 6473	વિલાયતનો વા	
	,,	ભાગ ૧–૨
DA 6646	જીવન જાગૃતિ	
	,,	ભાગ ૧–૨

ગુજરાત મ્યુઝિકલ સોસાયટી સીન્ડીકેટ (અમદાવાદ)

DA 5751	મુંબઇની કમાણી	
	,,	ભાગ ૧–૨
DA 5778	મીલ મજદુર	
	,,	ભાગ ૧–૨

યંગ ઇન્ડિયા પાર્ટી

DA 5614 વીર દુર્ગાદાસ
DA 5615 ,, ભા ૧-૬
DA 5616 ,,

DA 5640 સીનેમા સુંદરીનો સ્વામિ
,, ભાગ ૧-૨

DA 6775 એ કહેનારી ઉપડી ગઇ
,, ભાગ ૧-૨

નટવરલાલ સી. પટેલ બી. એ. અને ચંદુલાલ હ. દવેની પાર્ટી

TM 8663 કાળું બજાર
ભાગ ૧-૨

TM 8635 આર. એસ. એસ.
ઉર્ફે ગોટાળાની ગમ્મત-ભાગ ૧-૨

TM 8664 પાંચ કકડા બહુવધ્યા
ગાલે પડયા છે શેરડા

TM 8726 ગાફેા
,, ભાગ ૧-૨

TM 8805 સુરતની મીઠાઇને ગધેડાનો ચાન્સ
ફાંકડાઓનો ફિઆસ્કો

ચંદુ દરૂની પાર્ટી

DA 6369 ફુલી ફોટો પડાવવા ગઇ
,, ભાગ ૧-૨

DA 6526 સંગીતનું સામ્રાજ્ય
,, ભાગ ૧-૨

સ્વ. હરિશંકર જાનીની પાર્ટી

DA 5515	નસીબ ચમકયું ભાગ ૧–૨	DA 6572	પાવલી ગુમ ,, ભાગ ૧–૨
DA 5548	દુનિયા ભલે ન માને ,, ભાગ ૧–૨	DA 11161	મફતીયો ,, ભાગ ૧–૨
DA 5701	બહેરી કાકી ,, ભાગ ૧–૨	DA 11378	મધુરીનો મંદવાડ ,, ભાગ ૧–૨
DA 5964	મગનનાં લગન ,, ભાગ ૧–૨	DA 11458	નવયુગનો નારી ,, ભાગ ૧–૨
DA 6882	મગનનો સંસાર ,, ભાગ ૧–૨	DA 11609	શોકનું સાલ ,, ભાગ ૧–૨
DA 11709	કાળા બજારની કન્યા ,, ભાગ ૧–૨		

ઉષાબેન જોશી બી.એ.[ઓનર્સ]

TM 8705 { આવો માત અંબિકે
દેજો ભવાનિ મોરી માત

ચુ. મ્યુ. સો. સી. (અમદાવાદ)

DA 5771 { માતાજીની આરતિ
,, ભાગ ૧-૨

વસુમતિ દ્વિવેદીયા

DA 5804 { ગરબે રમવાને ગોરી
શક્તિ નહીં તારી કળાય

ગીરીશ દેસાઇ અને પાર્ટી

DA 6075 { શ્રી અંબાજીનો સંઘ
,, ભાગ ૧-૨

દુલા ભગત (રાજકોટ)

TM 8468 { (જુનાગઢ વિષે શ્રવણની ભવિષ્ય વાણી)
ભાગ ૧-૨

TM 8469 { ચરખો બોલે રામ રામ
ભાગ ૧-૨

TM 8547 { ઇ રે મારગડા જોવારે
જાયરે જવાની

TM 8711 { સુરજા રાણીને સ્વપ્નુ
આવ્યું-ભાગ ૧-૨

TM 8755 { આવું જાણી ચેતજો
ના આવ્યો જ્ઞાનનો છાંટો

TM 8848 { કોણ મનાવા જાય
મનહરિ સ્મરણ નવ કર્યું

નવી ગુજરાતી રેકોર્ડ્ઝ

રમીલા મહેતા અને પાર્ટી — Ramila Mehta & Party

B. 15006
- મારી માવડીને ખમ્મા ખમ્મા
- નવનવરાતે ગરબે ઘૂમતી

-ગીત-સંગીત-શ્રી. **જયંત જોશી**

રમીલા મહેતા અને પાર્ટી — Ramila Mehta & Party

B. 15007
- ઘરઘર દિવડા પ્રગટાવો આજે દિવાળીના-ગીત -શ્રી. **જયંત જોશી**
- રઢીઆળી દિવાળીની રાત -ગીત- શ્રી. **ઈશ્વર પંડયા**

સંગીત-શ્રી. જયંત જોશી

શ્રીમતી જ્યોત્સના મહેતા — Mrs. Jyotsna Mehta

TM 8847
- વહુ અને વર્ષા
- વાદળી વેરણ થઈ

લેખક-અવિનાશ વ્યાસ

દુલા ભગત (રાજકોટ) — Dula Bhagat (Rajkot)

TM 8848
- કોણ મનાવા જાય
- મન હરિ સ્મરણ નવકર્યું

શ્રીમતી જયોત્સના મહેતા

TM 8541 { માનાં નોરતાં આવ્યાં
ચાલો સખી જઈએ

TM 8542 { જય જય અંબેવાલી
આસોનાં અજવાળીયાં

TM 8461 { ખમ્મા ખમ્મા મા
માનો વિંઝણો

TM 8536 { પતીત પાવની હો
મંગળ વરસે માને

SM 2035 { તમે એકવાર બોલો
અંબા-અંબા

શ્રીમતી સુમતિ દરૂ

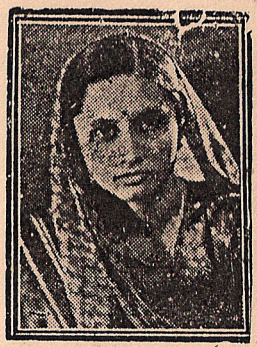

TM 8545 { નવ નવ રાતનાં નોતરાં
ગોરી ચાલોને માને મંદિરીએ

TM 8538 { અંબા મા આવ્યાં છે આંગણીએ
કાળી તે કાળકા કાગળ મોકલે

TM 8539 { મા સુંદરગિરિથી
ખમ્મા ભવાનિ જાઉં

શ્રીમતી મધુરિકા મજમુદાર

TM 8543 { ઓ મા ત્હારાં દર્શને
અંબા તે માનાં નોરતાં

TM 8544 { અંબે આરાસુરનીવાલી
મા પાવાતે ગઢથી

શ્રીમતી મોંઘીબેન કંતાનવાલા

DA 6516 { આરતી ઉતારૂં અંબા માતની
થોડું કર્યું તે ઝાઝું માનજો

યંગ ઈન્ડિયા ફિલ્મ રેકૉર્ડ્ઝ

ફિલ્મ "મેલા"

T. M. 8662 { ગાયેજા ગીત મિલનકે
મેરા દિલ તોડનેવાલે

ફિલ્મ- "શબનમ"

T. M 8713 { યે દુનિયા રૂપકી ચોર
ભા. ૧-૨

T. M 8716 { તેરા મેરા પ્યારકયા
પ્યારમેં તુમને ધોકાસીખા

ફિલ્મ- "અંદાજ"

T. M. 8714 { ડરના મોહબ્બત કરલે
દિલ ટુટેના

T. M 8715 { હમ આજ કહો દિલખો બૈઠે
ઝુમ ઝુમ કે નાચો આજ

ફિલ્મ- "દિલ્લગી"

T M 8717 { તૂં મેરા ચાંદ
દુનિયા કયા જાને

ફિલ્મ- "નમૂના"

T M. 8719 { ટમ ટમસે ઝાંકોના રાનીજી
જિયા મોરા ડોલે

અજીત પિકચર્સ

ફિલ્મ- "રમતારામ" નાં ઓરીજીનલ ગાયનો
ગીત-સંગીત અવિનાશ વ્યાસ.

મીસ શારદા

ગીતારોય એ. આર. ઓઝા-પરસોત્તમ

B.15001
- ગામડું બોલે છે
- ગીતારોય
- હું ઘોબણ ગામની

ગીતારોય B.15002
- પરદેશી પંછી
- ડોલરીયો ડોલે

ગીતારોય

B.15003
- વાત બહાર જાય નહીં
- ગીતારોયએ આર.ઓઝા
- તારે બોલે બોલે

ગીતારોય અને કોરસ

B.15004
- સહિયરની સંગ
- હળવે હળવે હાલ

બાબુરાજે અને આગા

B.15005
- હાય હાય મને માંકડ કરડે
- ગીતારોય
- ડોલરીયો ડોલે

યંગ ઇન્ડિયા રેકૉર્ડઝ

દિવાળીના શુભ તહેવારો માટે ચૂંટી કહાડેલી રેકૉર્ડઝ

શ્રીમતી જ્યોત્સના મહેતા

DA 11712 { નુતન વર્ષના અભિનંદન / ઝગમગતી આવી દિવાળી

મલ્લીકા રાયજી

DA 6513 { લેજો લેજો સુકનનાં સબરસીયાં / નવ નવ દિવડા પ્રગટાવો

યંગ ઇન્ડિયા ગુજરાતી પાર્ટી

DA 5282 { ભાઇબીજ / „ ભાગ ૧-૨

રમીલા મહેતા અને પાર્ટી

B. 15007 { ઘરઘર દિવડા પ્રગટાવો / રઢીઆળી દિવાળીની રાત